

Parque del Condado y Reserva Natural Edgewood

10 Old Stage Coach Road, Redwood City, CA
Sede del Parque 650-368-6283
Policía, bomberos o emergencia médica 911

Parques del Condado de San Mateo

Reservaciones 650-363-4021
Información general 650-363-4020
www.SMCoParks.org

El **Departamento** administra parques, caminos y sitios históricos para preservar territorios públicos y ofrecer oportunidades de educación y recreación. Las propiedades del sistema incluyen parques, reservas, caminos y sitios históricos situados en todo el condado y que abarcan más de 17,000 acres.

Los **parques** representan el ambiente natural maravillosamente diverso de nuestra región, desde las rocosas pozas de marea, los frondosos bosques de montaña y las remotas zonas para acampar hasta la costa de Bayfront, las áreas soleadas para día de campo y los populares parques de juegos.

El Departamento vende pases anuales que ofrecen entradas ilimitadas a todos los parques del condado por un año.

Apoye a sus parques

Usted puede ser voluntario para ayudar a los guardabosques a proteger y mejorar los parques, así como asistir a las personas que visitan los parques.

La **Fundación de parques** del condado de San Mateo recauda fondos para mejorar la calidad de los parques del condado para nuestra comunidad. Para obtener información, visite www.SupportParks.org.

Los **Amigos de la Reserva Natural Edgewood** (www.FriendsofEdgewood.org) y la **Patrulla Equina Voluntaria** (650-368-8200) fomentan la protección y el deleite en este parque.

Parques del Condado de San Mateo

Lugares silvestres y espacios amistosos

Edgewood

Un Parque y Reserva Natural del Condado de San Mateo

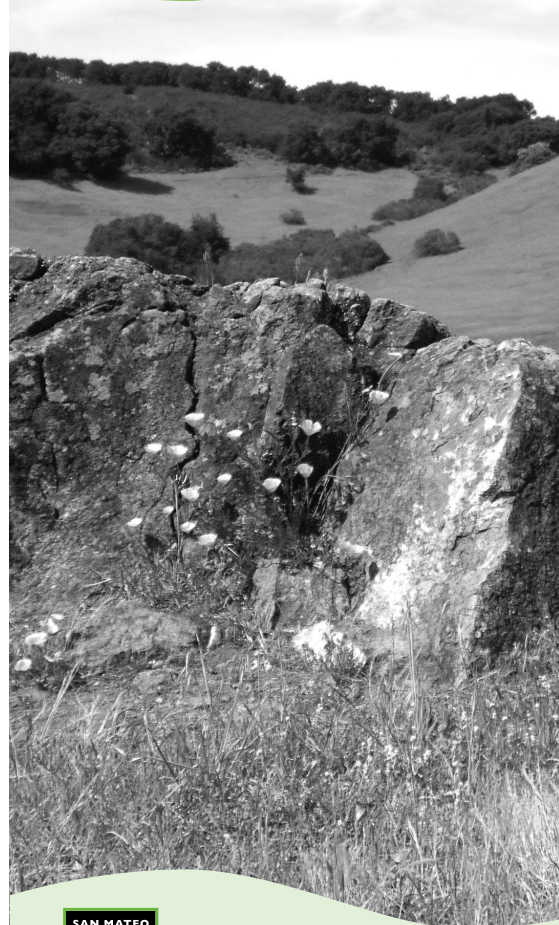

Lugares silvestres y espacios amistosos

Parque del Condado y Reserva Natural Edgewood

Conocidos por sus espectaculares despliegues de flores silvestres en la primavera y sus comunidades de plantas nativas y de especies poco comunes, los 467 acres de arboleda y pradera de Edgewood son un extraordinario lugar para sentir la naturaleza y aprender sobre ella.

Con fácil acceso desde Highway 280 en Redwood City, Edgewood tiene múltiples senderos para caminantes y jinetes, y también varios lugares bellos para día de campo.

Las exposiciones interactivas en el Centro Educativo de Bill y Jean Lane cerca de la entrada principal de la reserva invitan al descubrimiento y a la conservación de los singulares hábitats de la zona.



Actividades e instalaciones físicas

Múltiples **senderos** en Edgewood ofrecen oportunidades para caminar y cabalgar por los diversos hábitats del parque. El sendero Sylvan es muy apreciado por corredores y caminantes.

Hay varios sitios, que no requieren reservación, para **día de campo**. Estos y los baños están ubicados cerca de la entrada del parque. No se puede reservar ningún lugar en Edgewood.

Cada primavera, guías de la organización no lucrativa Amigos de Edgewood ofrecen **caminatas guiadas** por la reserva para ver flores. Para informarse, visite www.FriendsOfEdgewood.org.



Stuart B. Weiss

Entorno natural

Edgewood contiene una abundante formación de roca serpentina expuesta que alberga vestigios de poblaciones de muchas plantas nativas. Las praderas del parque son famosas por sus extraordinarios despliegues de flores silvestres en la primavera.

La cuesta oriental de la reserva es un bosque fresco de robles con helechos, musgos, y plantas lignosas y herbáceas. La cuesta occidental del lomo de la montaña está cubierta por chaparral más seco y termina en pradera abierta.

La zona central del parque tiene un lomo de montaña prominente de 800 pies de altura con vistas hacia el lomo de montaña Skyline, el parque de condado Huddart, la zona de la falla San Andreas, la represa Crystal Springs, y la bahía de San Francisco.

Se han identificado diez especies poco comunes o en peligro de extinción en Edgewood, incluso la endémica *Acanthomintha duttonii* (menta espinosa de San Mateo).

En Edgewood se han hecho extensos esfuerzos de restauración de hábitat y ensayos de reintroducción de la mariposa *Euphydryas editha bayensis* (Bay Checkerspot). Esta mariposa, que figura en la lista federal bajo amenaza de extinción y que se encuentra en muy pocos otros sitios de la tierra, se ha encontrado en Edgewood.

Venados, coyotes, lince, mapaches y zorrillos se avistan frecuentemente por el parque. También se encuentran aquí varias especies de reptiles, incluso serpientes cascabel.

LEYENDA

- Camino para caminantes y jinetes
- Sendero para caminantes y jinetes
- Sendero para caminantes
- Distancia del sendero (millas)
- Otros terrenos públicos
- Propiedad privada
- Estacionamiento
- Baños
- Zona para día de campo
- Centro educativo Bill and Jean Lane
- Kiosco informativo
- Letrero de empalme

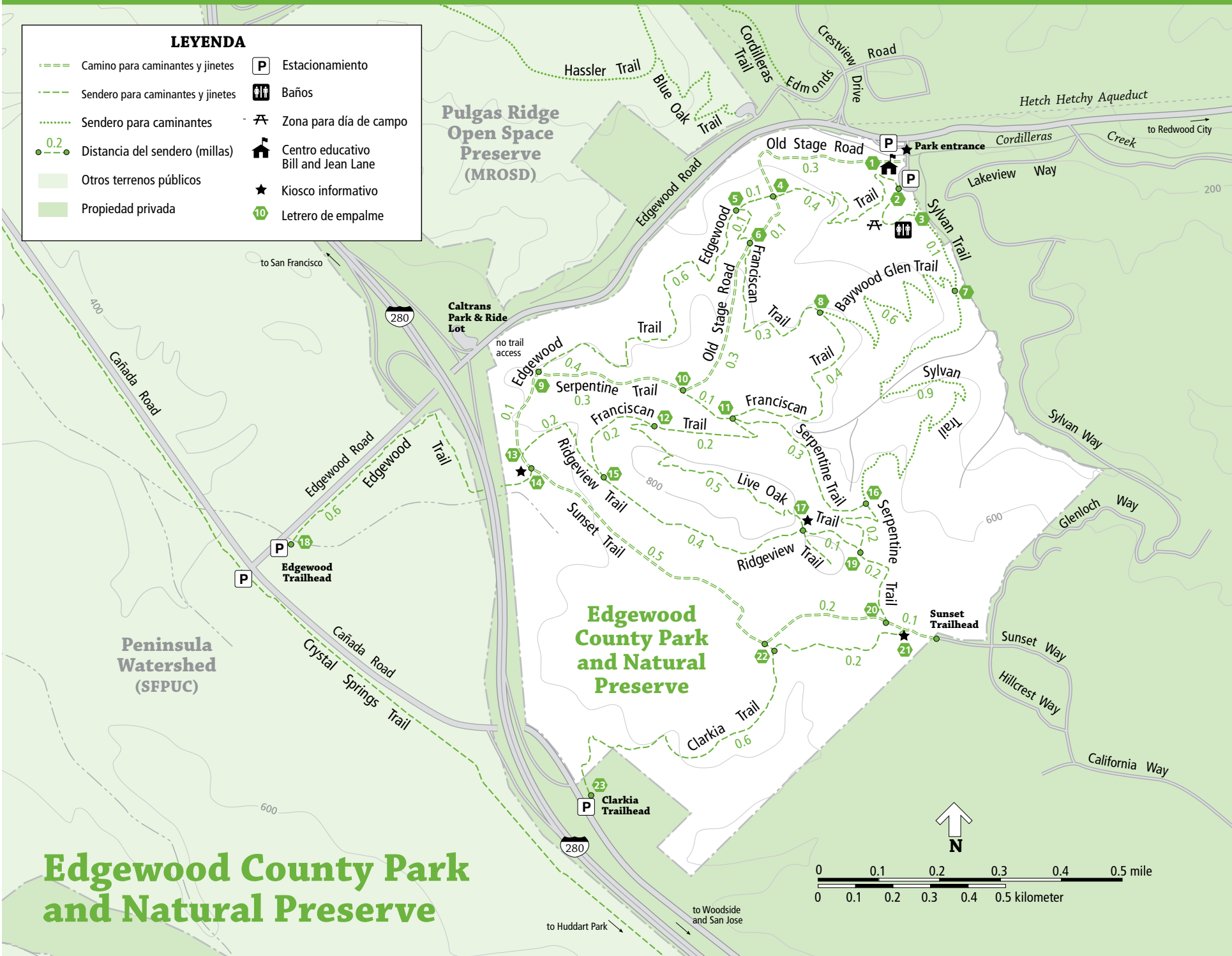

Edgewood County Park and Natural Preserve

Horario para usar el parque

Horario del parque El parque abre a las 8 am. La hora de cierre varía según la estación, y se anuncia.

Centro educativo El Centro Educativo suele estar abierto los miércoles de 9:30 a 12:30 y los sábados y domingos de 9:30 a 4.

Mascotas No se permiten las mascotas en el parque.

Fogatas El uso de parrillas sólo se permite en sitios designados utilizando carbón. No se permiten las parrillas portátiles.

Fumar No se permite fumar en los parques, senderos o lugares históricos del condado.

Por favor, proteja el entorno natural del parque y no perturbe ni se lleve plantas o animales.

Senderos

Ridgeview Trail	.6 millas
Old Stage Road Trail	.7 millas
Clarkia Trail	.8 millas
Sylvan Trail	1.0 milla
Serpentine Trail	1.1 millas
Franciscan Trail	1.4 millas
Edgewood Trail	1.8 millas



- Caminantes, corredores y jinetes comparten estos senderos. Esté alerta y sea amable con todos los usuarios de los senderos.
 - Ceda siempre el paso a los jinetes orillándose al borde del sendero.
 - Las condiciones climáticas pueden ocasionar cierres de senderos.
- Para mayor información sobre senderos y rutas, visite www.SMCoParks.org**



Kathy Korholz